

MODULARIO  
F. rig. rend. 487



MINISTERO DELLE FINANZE  
DIREZIONE GENERALE DEL CATASTO E DEI SS TT EE  
**CATASTO EDILIZIO URBANO** (RDL 13-4-1939, n. 652)

MOD. **BN** (CEU)

LIRE  
**350**

57

Planimetria di u.i.u. in Comune di **BARDONECCHIA** via **Pietro Micca** civ. **58**

**DOTT. ING. DOMENICO MAZZITELLI**  
10121 TORINO - Via E. De Sonnaz, n. 16  
Telef. (011) 562.09.05

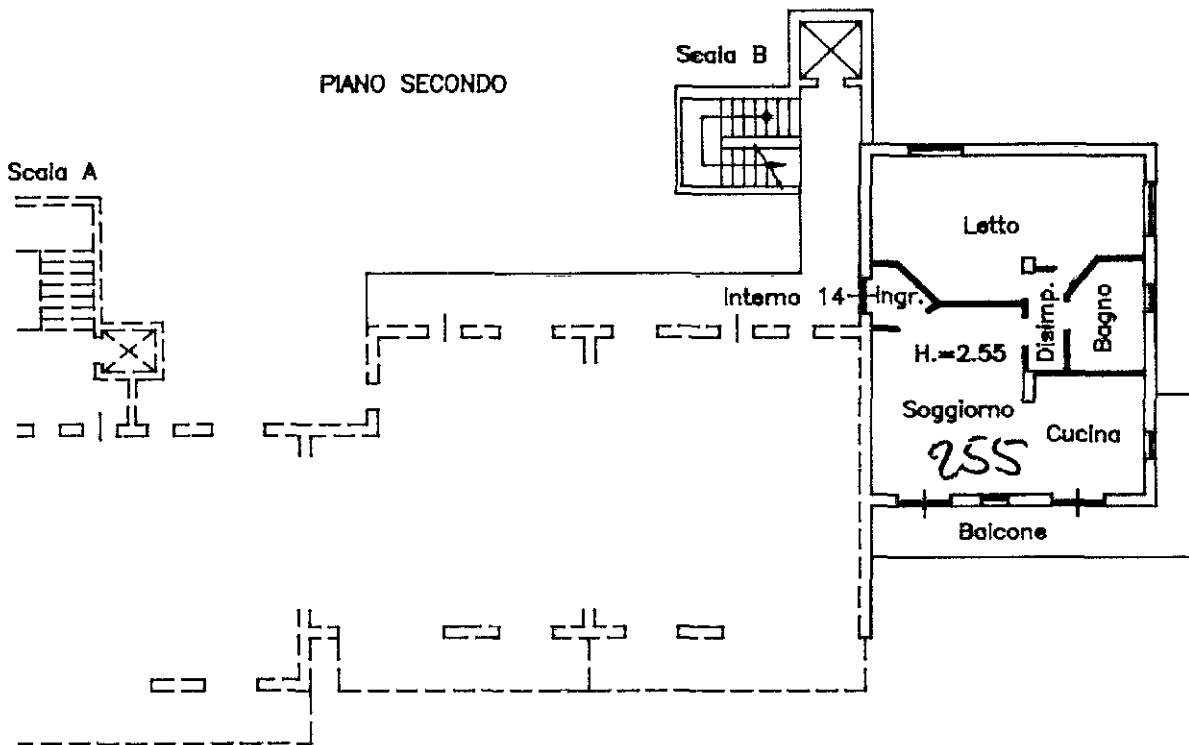

**ORIENTAMENTO**



SCALA DI 1: 200

Dichiarazione di N.C.   
Denuncia di variazione

Compilata dal **Ingegnere**  
(Titolo, cognome e nome)  
**MAZZITELLI Domenico**

RISERVATO ALL'UFFICIO

127 GEN 1992 N° 0599

Ultima planimetria in atti  
**Identificativi catastali**  
Data presentazione: 27/01/1992 - Data: 17/01/2024 - n. T284396 - Richiedente: VLIDVD88H12L013W  
Totale **1080**: 1 - Formato **5** - data **30.12.1991** - Firmato **Domenico Mazzitelli**  
della provincia di **Torino**

Catasto dei Fabbricati - Situazione al 17/01/2024 - Comune di BARDONECCHIA(A651) - < Foglio 12 - Particella 1080 - Subalterno 16 >  
Via PIETRO MICCA n. 58 Piano 3